

enXuta

Toda una vida contigo

PANEL CONVECTOR

Mod. PCENX3515



MANUAL DE INSTRUCCIONES



Descripción

1. Panel posterior
2. Panel de control
3. Control de temperatura
4. Interruptor de encendido
5. Panel frontal
6. Ruedas

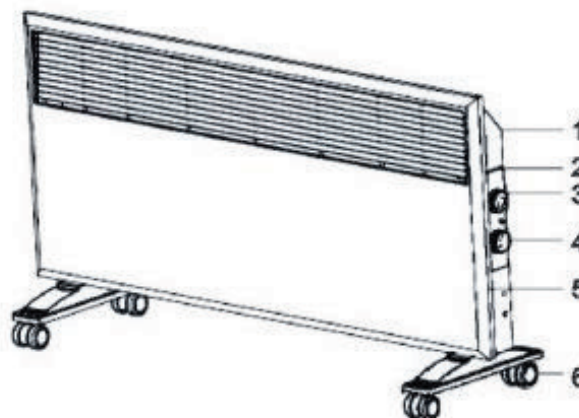

Advertencias importantes

- El producto es solo para uso doméstico.
- El artículo debe usarse solo según lo previsto.
- Verifica el artículo cuidadosamente antes de usarlo. No enciendas el calentador si tiene defectos o el cable está dañado.
- Queda prohibido sumergir el artículo en agua.
- Conecta el artículo solo a una fuente de CA.
- El electrodoméstico debe conectarse al mismo voltaje que se indica en la etiqueta de clasificación y en el paquete.
- El calentador solo se puede enchufar a un enchufe con toma de tierra.
- No uses suministros de energía no estándar.
- Antes de enchufar el calentador, asegúrate de que esté apagado.
- No uses el artículo al aire libre.
- Protege el producto de impactos de esquinas afiladas y de alta humedad.
- No toques el calentador con las manos mojadas.
- Si hay agua en la superficie del calentador, desenchúfalo inmediatamente.
- Si el calentador cae al agua, desenchúfalo inmediatamente. Está prohibido meter las manos en el agua.
- Antes de volver a usar el artículo, debe ser revisado por un especialista.
- Desenchufa siempre el artículo después de usarlo, antes de limpiarlo o si encuentras defectos.
- El calentador no se puede transportar por el cable.
- Cuando apagues el calentador, mantén la mano en el enchufe y tira de él, no tires del cable.
- No enrolles el cable alrededor del electrodoméstico después de usarlo.
- Almacena el cable de manera plana cuando no uses el calentador.
- El cable solo puede ser cambiado en un centro de servicio.
- Solo se pueden usar piezas de repuesto originales para reparaciones.
- Este electrodoméstico no está destinado para ser utilizado por personas (incluidos niños) con capacidades físicas, sensoriales o mentales reducidas, o falta de experiencia y conocimiento, a menos que se les haya brindado supervisión o instrucciones sobre el uso del electrodoméstico por parte de una persona responsable de su seguridad.

Instrucciones de seguridad

- El electrodoméstico debe conectarse al mismo voltaje que se indica en la etiqueta de clasificación y en el paquete.

- No enchufes el artículo antes de que esté montado en la pared o colocado sobre ruedas.
- No cubras el artículo cuando esté en funcionamiento.
- Evita colocar objetos extraños en las aberturas de ventilación.
- Queda prohibido tirar y retorcer el cable.

Antes de usar

- Saca el calentador de la caja.
- Retira el material de embalaje.
- Verifica las piezas de instalación.

Instalación

- Los calentadores de convección de panel deben montarse en la pared. Algunos artículos también se pueden colocar sobre ruedas.
- Monta las ruedas en el zócalo de acuerdo con el esquema G1. Para el montaje en pared, estudia el esquema G2.
- Perfora agujeros en la pared. El diámetro de los agujeros debe ser de aproximadamente 8 mm.
- Fija el soporte con tornillos.
- Debe haber al menos 200 mm entre el borde inferior del artículo y el suelo. La distancia a cualquier otro objeto debe ser de al menos 200 mm desde el lado y 500 mm en frente.
- Presta atención a la posición del convector con respecto a otros objetos.
- Queda prohibido colocar el artículo debajo del enchufe.
- El convector tiene un grado de protección IP24.
- Si colocas el artículo en el baño, evita que el agua entre en la superficie.

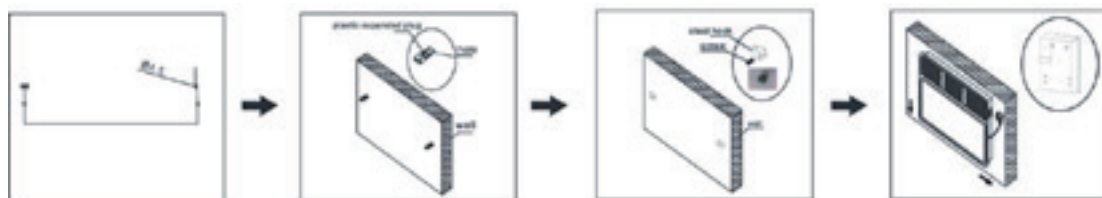

G(2)

Uso del artículo

- Coloca el calentador sobre una superficie plana y estable.
- Gira la perilla del termostato a la posición de apagado.
- Enchufa el calentador.
- Girando el mango del termostato en sentido horario o antihorario, ajusta la temperatura deseada. Para calentar rápidamente la habitación, coloca el mango del termostato en el nivel máximo. Tan pronto como se alcance la temperatura deseada, gira el mango del termostato en sentido antihorario hasta que escuches un clic. Los elementos calefactores se apagarán. La luz indicadora también se apagará.
- El convector se encenderá automáticamente cuando la temperatura disminuya y se apagará automáticamente cuando la temperatura aumente. Se mantiene la temperatura ambiente cómoda.
- Si el electrodoméstico no se usa durante mucho tiempo, apágalo con el interruptor de encendido y desenchufa el artículo.
- ¡Atención! ¡No cubras el producto! El convector no debe colocarse debajo de la ducha ni en la piscina.

Limpeza

- Antes de limpiar el artículo, espera a que se enfríe y desenchúfalo.
- No uses abrasivos ni solventes. Limpia el producto con un paño suave y húmedo.
- Es necesario quitar el polvo de la superficie regularmente.
- ¡Está prohibido lavar el artículo y sumergirlo en agua!
- Si no vas a usar el calentador durante mucho tiempo, limpia su superficie y coloca el artículo en la caja de color.
- Debe colocarse en una habitación seca y ventilada. Evita la alta humedad y el impacto mecánico en el artículo.

Detalles	PCENX3515
Voltaje	220-240V
Frecuencia	50Hz
Power	750/1500W

Atención: ¡nunca dejes el calentador desatendido!

El importador se reserva el derecho de realizar cambios en la apariencia y la completitud del artículo sin previo aviso al cliente.

El artículo es solo para uso doméstico.

¡Atención! El fabricante no asume ninguna responsabilidad por los daños causados directa o indirectamente por no seguir este manual de instrucciones, las reglas generales de seguridad o la interferencia en la construcción del producto.



Esta marca indica que este producto no debe desecharse con otros residuos domésticos en toda la Unión Europea. Para evitar posibles daños al medio ambiente o la salud humana debido a la eliminación no controlada de residuos, recíclalo de manera responsable para fomentar la reutilización sostenible de los recursos materiales. Para devolver tu dispositivo usado, utiliza los sistemas de devolución y recopilación o ponte en contacto con el minorista donde se compró el producto. Ellos pueden recoger este producto para su reciclaje ambientalmente seguro.

CERTIFICADO DE GARANTÍA

enxuta

Gracias por preferir nuestros productos.

Para satisfacer las necesidades de nuestros clientes, en Gelbring S.A., empresa importadora y representante de las marcas **Enxuta, Queen y Xenon**, buscamos generar confiabilidad y respaldo seleccionando los mejores diseños y la mejor calidad en nuestros productos, atendiendo la relación entre calidad y precio.

Somos una empresa en constante expansión para poder ofrecerle a nuestros clientes una amplia gama de productos y lograr una mayor eficiencia en todos nuestros servicios.

En este marco, usted ha realizado una muy buena elección. Usted no sólo cuenta con la garantía legal por tres meses, sino que Gelbring S.A. le otorga una garantía hasta completar un año desde fecha de compra del producto (o planes especiales indicados en el producto).

Usted podrá hacer uso de este certificado, a través de nuestro Respaldo Post Venta. Es imprescindible que el usuario presente la boleta de compra ante el servicio para la validación del año de vigencia de la garantía, bajo las siguientes condiciones generales:

En el caso de que por deficiencias de fabricación o falla de materiales, partes, piezas y componentes, que impidan el uso normal de funcionamiento del producto, el Respaldo Post Venta cubrirá gratuitamente la reparación en sus talleres, incluyendo mano de obra y repuestos, durante el período de un año a partir de la fecha de compra del producto.

El producto que usted adquirió, ha sido diseñado para uso doméstico familiar, por lo tanto la gratuidad del servicio no será aplicable en el caso de que el producto se destine para uso comercial, industrial y otros de similar naturaleza.

Queda sin efecto esta garantía:

- Cuando la falla o el desperfecto sea ocasionado por descargas eléctricas, sobrecarga de tensiones de UTE, instalaciones eléctricas y/o sanitarias defectuosas.
- Un hecho imputable al consumidor y/o terceros.
- Accidentes ocurridos con posterioridad a la entrega.
- Instalación incorrecta.
- Maltrato, desconocimiento y corriente o uso inadecuado del producto, instalación, alteraciones, reparaciones o manipuleo realizado por personal no autorizado.
- Defectos causados por el transporte.
- Todos los accesorios de plástico, metal, lámparas o similares, filtros y mangueras de conexión al agua o a la red sanitaria.

Esta garantía no cubre y son de cargo del usuario, los gastos generados por: locomoción o viáticos del personal técnico, fletes y/o transporte de los productos, los cuales deben ser abonados al momento de recibir el servicio, dicho monto de visita técnica y flete si fuera necesario, le será indicado en el momento de solicitar el servicio; si el producto es llevado directo a nuestro taller no hay costo alguno.

Para el caso fuere necesaria la sustitución del artículo adquirido, descrito en la factura, y la Empresa careciere de stock o se hubiese discontinuado la fabricación o importación, el mismo podrá sustituirse por uno de calidad igual o superior dentro de las marcas importadas o representadas por Gelbring S.A.

NOMBRE DEL PROPIETARIO DEL ARTÍCULO:

E-MAIL:

TELÉFONO:

DOMICILIO:

LOCALIDAD:

DEPARTAMENTO:

PRODUCTO:

FECHA DE COMPRA:

MARCA:

MODELO:

Nº DE FACTURA:

Nº DE SERIE:

DISTRIBUIDOR:

DESCRIPCIÓN Y ALCANCE DE LA GARANTÍA:

SELLO Y FIRMA:

Respaldo Post Venta - Atención Telefónica 2525 6000 Int. 3- de 9:30 a 18 hs
E-mail: atencionpostventa@gelbring.com.uy

GELBRING S. A. Cno. Perseverano 5959. Montevideo, Uruguay. www.gelbring.com.uy



CERTIFICADO DE GARANTÍA



Gracias por preferir nuestros productos.

Para satisfacer las necesidades de nuestros clientes, en Celta S.A., empresa importadora y representante de la marca Enxuta, buscamos generar confiabilidad y respaldo seleccionando los mejores diseños y la mejor calidad en nuestros productos, atendiendo la relación entre calidad y precio.

Somos una empresa en constante expansión para poder ofrecerle a nuestros clientes una amplia gama de productos y lograr una mayor eficiencia en todos nuestros servicios.

Términos y condiciones de la garantía (Art. 11 de la Ley 1334/1998)

El presente certificado de garantía es válido únicamente en la República del Paraguay.

Para que tenga validez, asegúrese de que los siguientes datos se encuentren completos por la casa vendedora y preséntelo conjuntamente con su factura de compra.

Asimismo declaro haber sido informado, también en forma previa a esta compra, acerca del lapso del tiempo durante el cual Enxuta se compromete a regular suministro de componentes, repuestos y servicio técnico que será de un año.

Usted podrá hacer uso de este certificado, a través de nuestro Respaldo Post Venta. Es imprescindible que el usuario presente la boleta de compra ante el servicio para la validación del año de vigencia de la garantía, bajo las siguientes condiciones generales:

En el caso de que por deficiencias de fabricación o falla de materiales, partes, piezas y componentes, que impidan el uso normal de funcionamiento del producto, el Respaldo Post Venta cubrirá la reparación en sus talleres, incluyendo mano de obra y repuestos, durante el período de un año a partir de la fecha de compra del producto.

El producto que usted adquirió, ha sido diseñado para uso doméstico familiar, por lo tanto la gratuidad del servicio no será aplicable en el caso de que el producto se destine para uso comercial, industrial y otros de similar naturaleza.

Queda sin efecto esta garantía:

- Cuando la falla o el desperfecto sea ocasionado por descargas eléctricas, sobrecarga de tensiones de la red eléctrica, instalaciones eléctricas y/o sanitarias defectuosas.
- Un hecho imputable al consumidor y/o terceros.
- Accidentes ocurridos con posterioridad a la entrega.
- Instalación incorrecta.
- Maltrato, desconocimiento y corriente o uso inadecuado del producto, instalación, alteraciones, reparaciones o manipuleo realizado por personal no autorizado.
- Defectos causados por el transporte.
- Todos los accesorios de plástico, metal o similares, lamparitas, filtros y mangueras de conexión al agua o a la red sanitaria.

Esta garantía no cubre y son de cargo del usuario, los gastos generados por: locomoción o viáticos del personal técnico, fletes y/o transporte de los productos, los cuales deben ser abonados al momento de recibir el servicio, dicho monto de visita técnica y flete si fuera necesario, le será indicado en el momento de solicitar el servicio; si el producto es llevado directo a nuestro taller no hay costo alguno

CONSTANCIA DE INFORMACIÓN SOBRE EL PRODUCTO (Art. 8 de la ley 1334/1998).

Por medio de la presente declaro que he recibido información veraz, eficaz y suficiente sobre las características de este producto, sus calidades, composición, garantía y plazo de validez, dirección del local de reclamo y los riesgos que presenta para mi seguridad, todo ello de conformidad a los artículos 8 y 11 de la ley 1334/1998).

NOMBRE DEL PROPIETARIO DEL ARTÍCULO:

E-MAIL:

TELÉFONO:

DOMICILIO:

LOCALIDAD:

DEPARTAMENTO:

PRODUCTO:

FECHA DE COMPRA:

MARCA:

MODELO:

Nº DE FACTURA:

Nº DE SERIE:

DISTRIBUIDOR:

DESCRIPCIÓN Y ALCANCE DE LA GARANTÍA:

SELLO Y FIRMA:

Respaldo Post Venta - Atención Telefónica 021 674 774

E-mail: atencionpostventa@gelbring.com.py

CELTA S.A. - Máximo Caballero esquina Ybyturuзу - Barrio Santa María - Asunción

